

Bite jumping screw^{*}

—可调式Twin Block装置

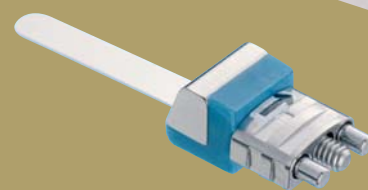
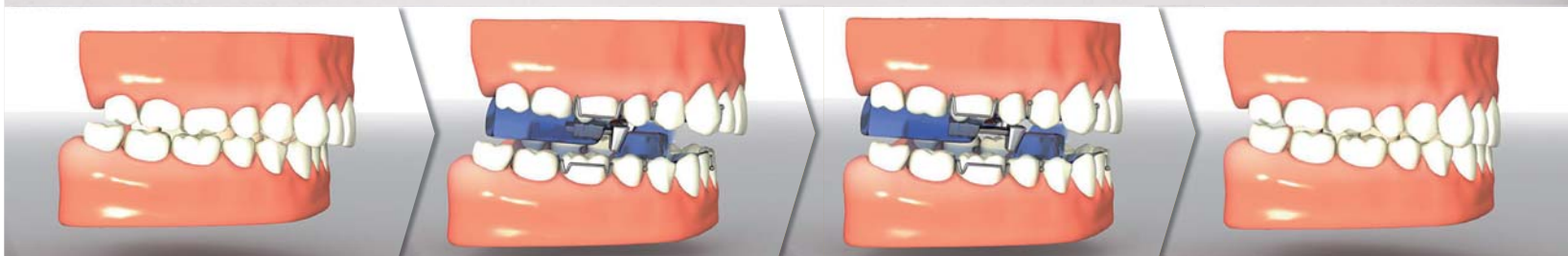

Bite jumping screw^{*}

—可调式Twin Block装置

Bite jumping screw*

—先进的可调式Twin Block装置

CE 0297



标准型（全自凝塑料）的Twin Block是Dr. William Clark医生发明的，在我们矫治II类1分类错合时被经常使用。

但是这种全自凝的装置每次工作之后，都需要耗时耗力地添加自凝塑料，因为很多这种病例一次加力并不能完成任务。



而改进的可调式Twin Block能做到循序渐进地改进II类咬合，就像完成外科整形手术达到的效果一样，而且不产生切牙的倾斜。下颌的持续向前移动效果，消除了下颌骨肌肉的张紧度，因此大大提高了患者的舒适程度。

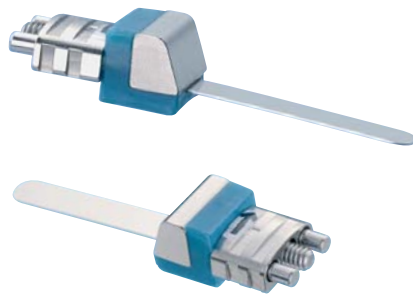

简单安全的临床操作，螺旋器内的螺丝最大可以推进6mm。椅旁操作只需要旋转一下螺旋器！

对于重度深覆盖病例，或者达到Construction bite时下颌移动有限的情况，这一装置非常之有效！

产品编号：199-2622（1盒=2个）

用法建议：每8星期前进2mm，即加力20下（间隔8周）。

临床病例*

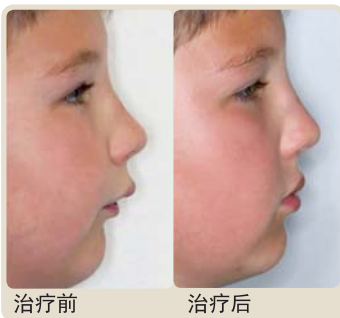

治疗前

治疗后



一年后

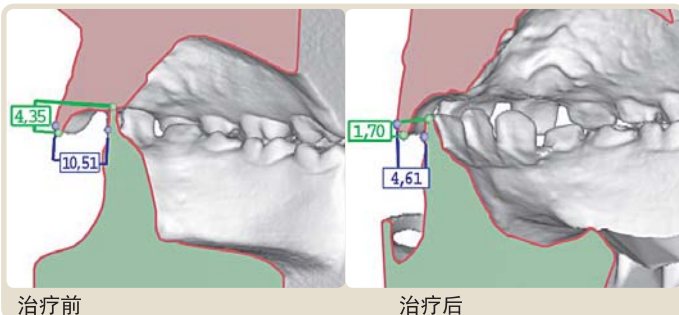

治疗前

治疗后

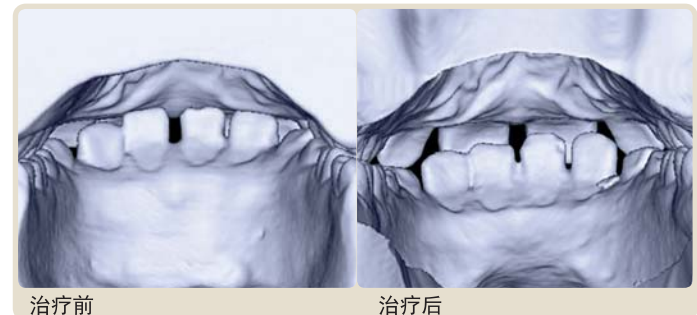

治疗前

治疗后

*acc. to Dr. Marc Geserick, Germany

中国总代理：**TECHLION** | 北京·泰克莱恩
 电话：010-82564152，010-82564153
 E-mail: feifan2005@yeah.net
 网址: www.techlion.com.cn

FORESTADENT[®]
 德国非凡正畸